

MINISTERO DELLE FINANZE

DIREZIONE GENERALE DEL CATASTRO E DEI SERVIZI TECNICI ERARIALI

ACCERTAMENTO GENERALE DELLA PROPRIETA' IMMOBILIARE URBANA

(R. DECRETO LEGGE 15 APRILE 1939-XVII N. 652)

Planimetria degli immobili urbani denunciati con la Scheda N°

Comune **MILANO**

Ditta **FOLZ. COMM. MICHELE**

Via **Corso Magenta 76**

FU FELICITA'

Segnare cognome, nome, paternita' del solo o degli intestatari

ACCETTABILE

ACCERTAMENTO GENERALE DELLA PROPRIETA' IMMOBILIARE URBANA

(R.D.L. 13 aprile 1939-XVII, n. 652)

COMUNE

di **Milano**

Talloncino di riscontro

DELLA

SCHEDA NUMERO

9859782

AVVERTENZA: Il presente talloncino deve essere incollato a cura del dichiarante sulla planimetria (riprodotta sulla scheda immobiliare denunciata con la presente scheda) da presentare ai sensi dell'articolo 7 del R. D. L. 13 aprile 1939-XVII, n. 652.

Non rispondente

PROPR. S.I. Vittoria

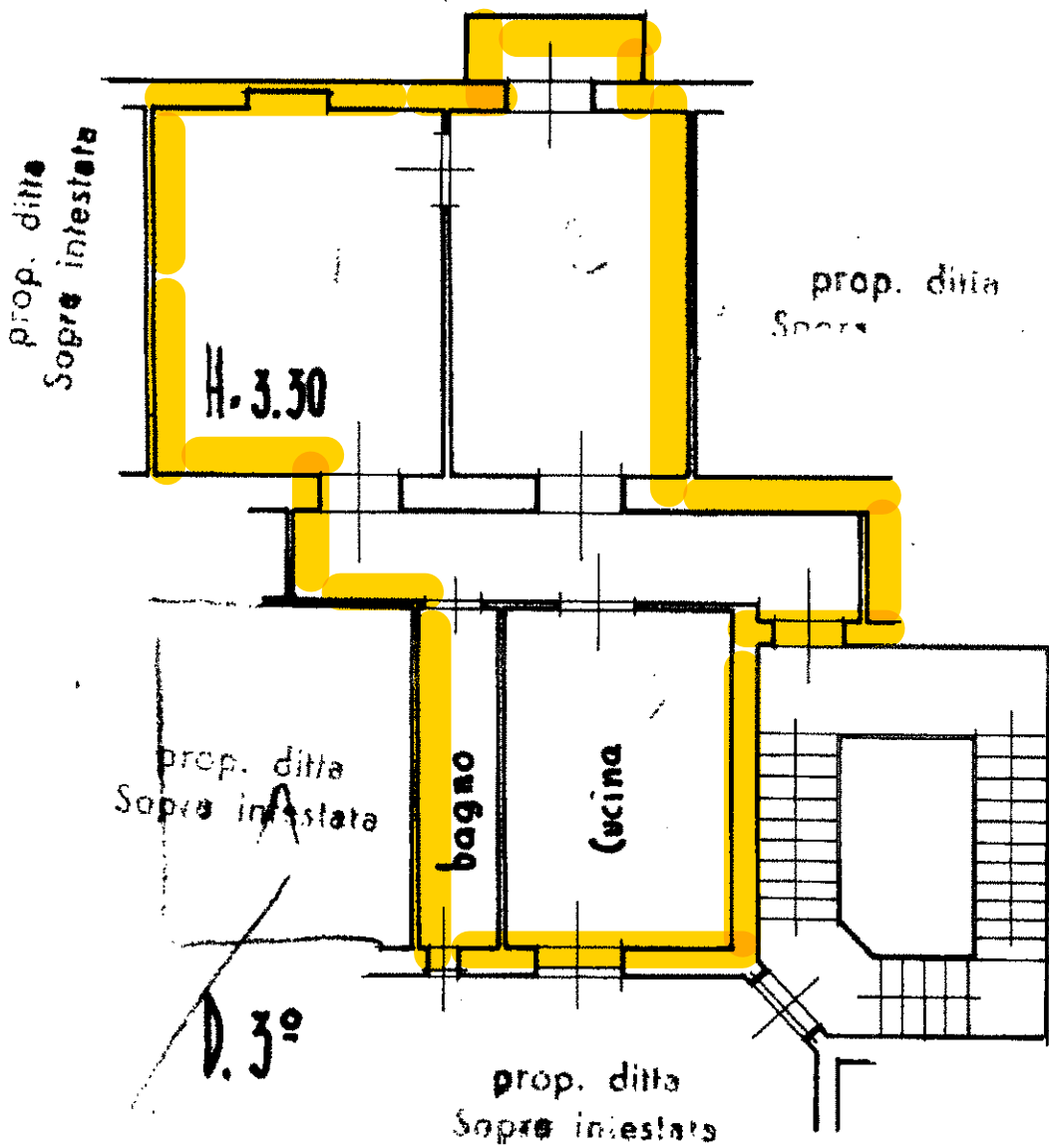

16/18

prop. ditta Sopra intestata

ORIENTAMENTO

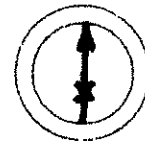

SCALA di 1: **100**

Compilata da:

Perito Ind. edile ALFONSO ALISMA
(Titolo, nome e cognome del Tecnico)

Iscritto all'Albo de **Periti Ind. Edili**

della Provincia di **Milano**

Firma *[Signature]*

Data **25 MAR 1979**

3994

25/3/79 (1979)