

MODULARIO  
F. rig. rend. 487



MINISTERO DELLE FINANZE  
DIREZIONE GENERALE DEL CATASTO E DEI SS.TT.EE.

MOD. BN (CEU)

LIRE  
250

# CATASTO EDILIZIO URBANO (RDL 13-4-1939, n. 652)

Planimetria di u.i.u. in Comune di Merate via D. Frisia civ. 2

1/2 BIANCHI	VITTORIA ENNIA	c.f. BNC VTR 24S46 F349R
1/2 BIANCHI	ANGELA LUCIA	c.f. BNC NLL 32P44 G027T

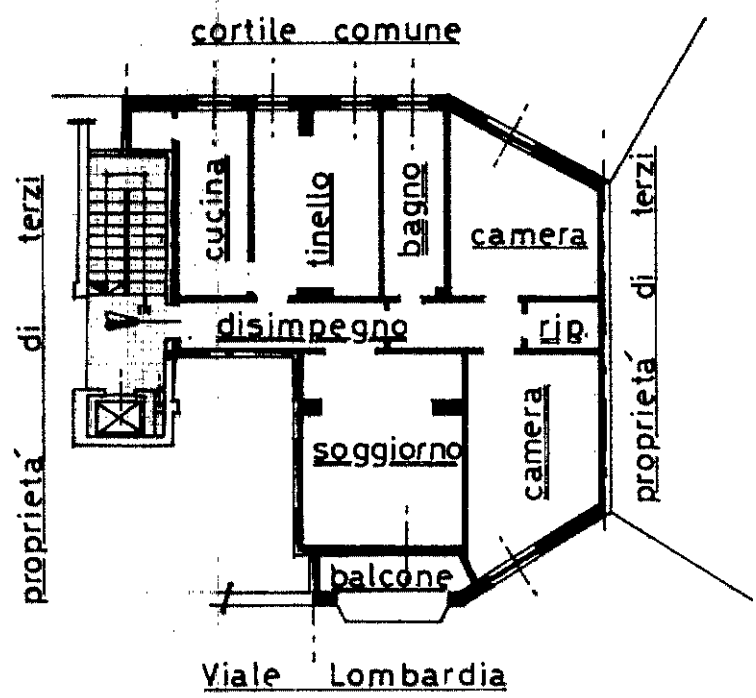

PIANTA PIANO QUARTO H=300 mt.

▭ Parte comune ad altre unita'

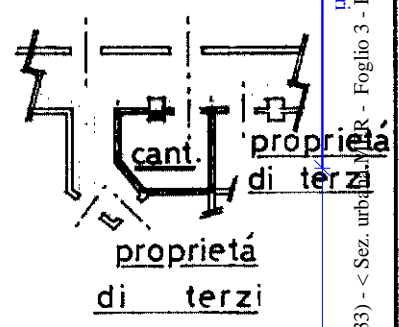

PIANTA CANTINA  
INTERRATA H = 2,40 mt

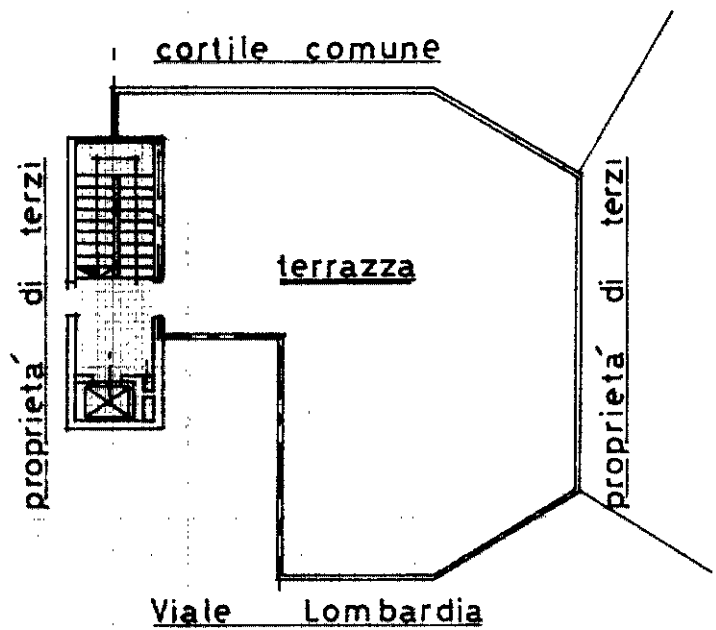

PIANTA TERRAZZA

ORIENTAMENTO

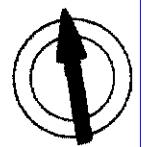

SCALA DI 1:200

Dichiarazione di N.C.   
Denuncia di variazione

Compilata dal geom. Magni Virgilio  
(Titolo, cognome e nome)

RISERVATO ALL'UFFICIO

Data presentazione: 14/03/1989 - Data: 18/06/2024 - n. T372401 - Richiedente: BNCLMA70T58E507G  
Totale schede catastali: 3 della provincia di Como n. 832

F. 3  
n. 1500 sub. 12

data 1 FEB 1989 Firma Magni

Catasto dei Fabbricati - Situazione al 18/06/2024 - Comune di MERATE(F133) - < Sez. urbana...  
VIA DONATO FRISIA n. 2 Piano 4-SI